

RZUT - INWENTARYZACJA 1:50

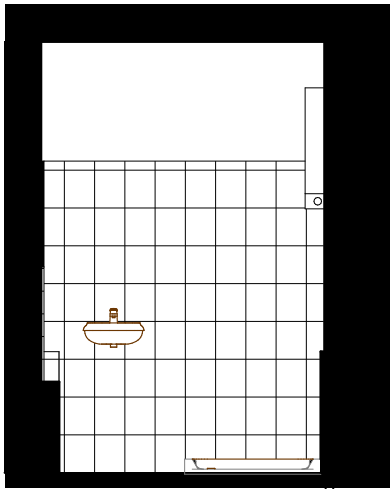

1.01 1:50

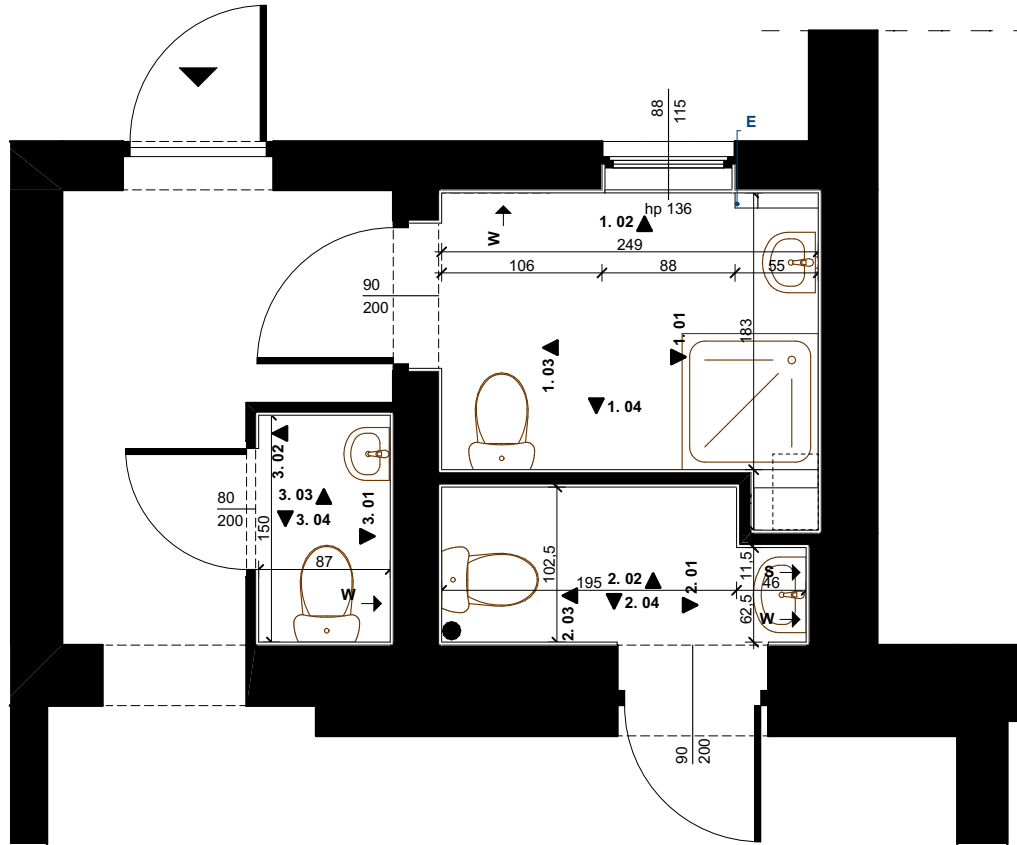
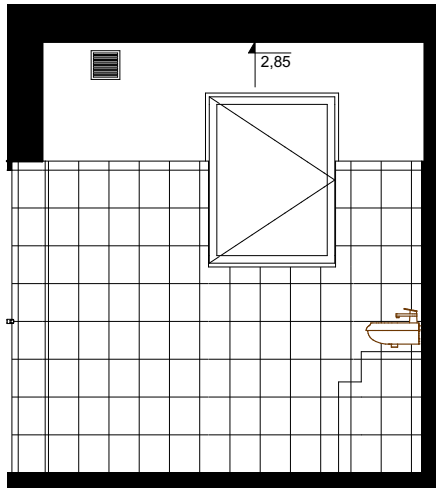

1.02 1:50

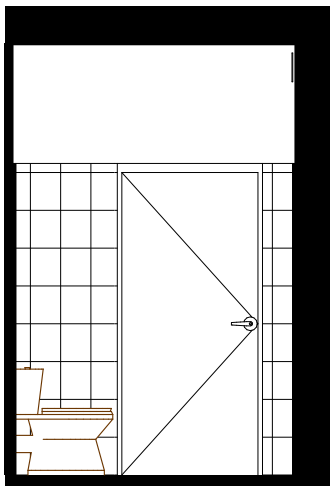

1.03 1:50

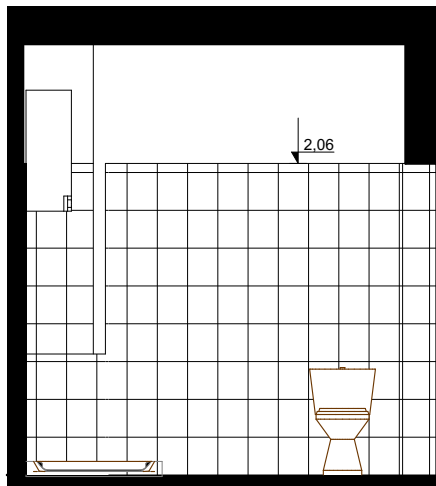

1.04 1:50



PROPAGITA
WWW.PROPAGITA.PL

Inwestycja: REMONT I DOSTOSOWANIE DO POTRZEB OSÓB NIEPEŁNOSPRAWNYCH SANITARIATÓW NA PARTERZE BUDYNKU WARSZTATU TERAPII ZAJĘCIOWEJ W CHRZANOWIE

Adres: ul. SOKOŁA 8 / 32-500 CHRZANÓW
dz. nr: 3546/285
jed.ewid.: 120303_4 Chrzanów-miasto / obr.: 0001 Chrzanów

Projektant: Imię i nazwisko / nr upr. _____ Podpis _____
mgr inż. arch. **Michał Tempieński**
upr.: MPOIA/71/2014, MP-2109
upr. budowlana w specjalności: architektonicznej do projektowania bez ograniczeń
STYCZEŃ 2021

Branża: WNĘTRZA **Faza:** PR
Skala: 1:50 **Nr rys.:** A - 01

Nazwa rys.: INWENTARYZACJA WC1

RZUT - INWENTARYZACJA 1:50

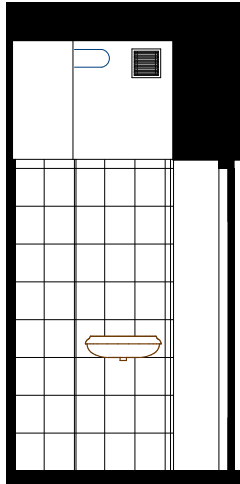
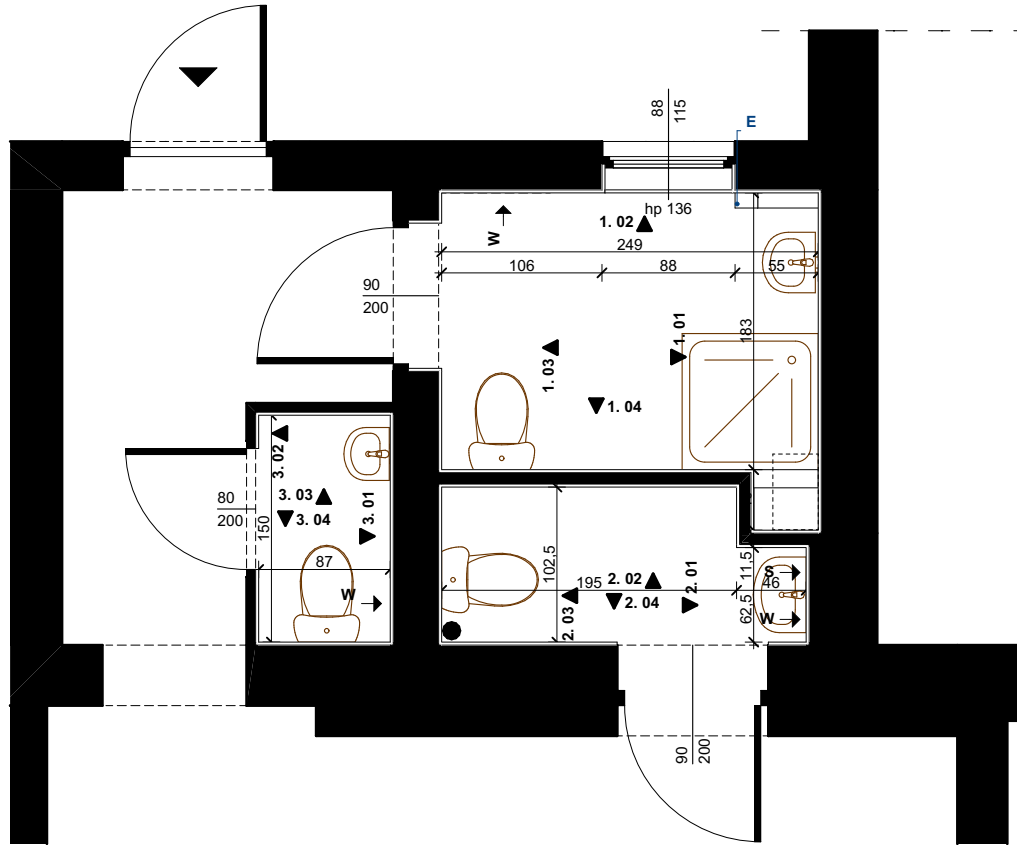

2.01 1:50

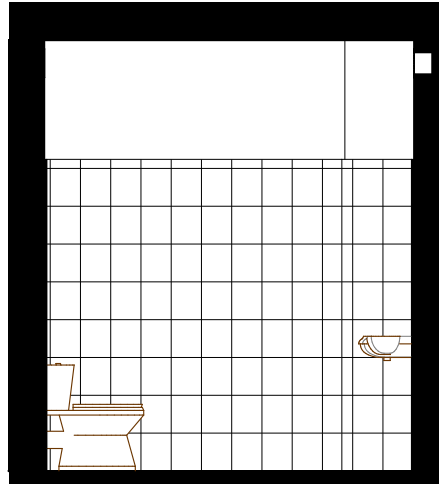

2.02 1:50

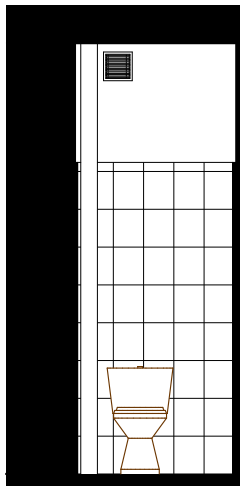

2.03 1:50

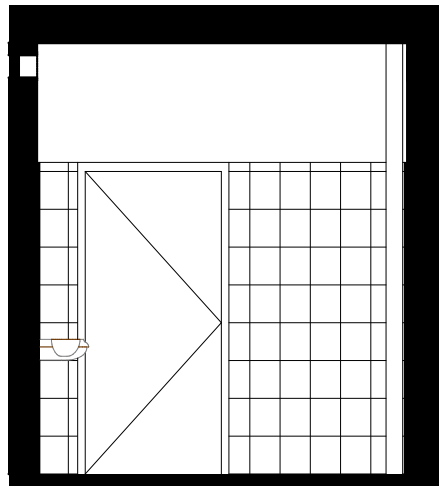

2.04 1:50



PROPAGITA
WWW.PROPAGITA.PL

Inwestycja: REMONT I DOSTOSOWANIE DO POTRZEB OSÓB NIEPEŁNOSPRAWNYCH SANITARIATÓW NA PARTERZE BUDYNKU WARSZTATU TERAPII ZAJĘCIOWEJ W CHRZANOWIE

Adres: ul. SOKOŁA 8 / 32-500 CHRZANÓW
dz. nr: 3546/285
jed.ewid.: 120303_4 Chrzanów-miasto / obr.: 0001 Chrzanów

Projektant: mgr inż. arch. **Michał Tempieński** Podpis
upr.: MPOIA/71/2014, MP-2109
upr. budowlana w specjalności: architektonicznej do projektowania bez ograniczeń STYCZEŃ 2021

Branża: WNĘTRZA **Faza:** PR
Skala: 1:50 **Nr rys.:** A - 02

Nazwa rys.: INWENTARYZACJA WC2

A

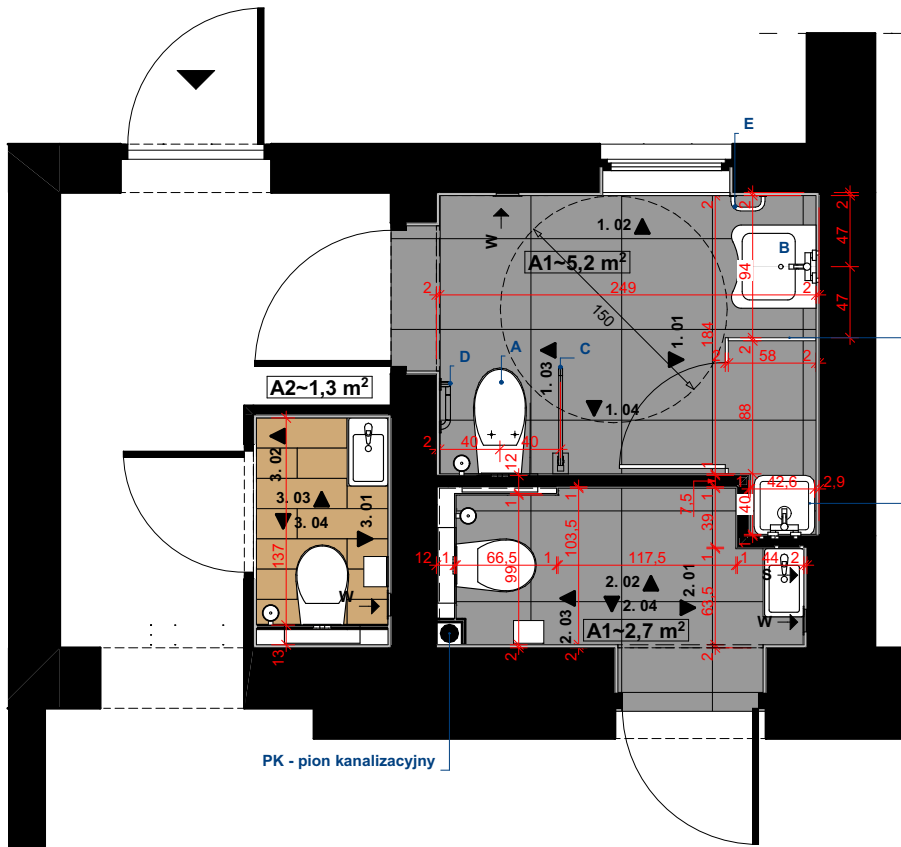

PŁYTKI PODŁOGOWE

 PŁYTKA
 PODŁOGOWA 60x60

PŁYTKI ŚCIENNE

 MOZAIKA Ceglana

 PŁYTKA 30x60

 PŁYTKA 30x60 - WZÓR

 PŁYTKA 25x30

 LISTWA DEKORACYJNA

 LUSTRO WKLEJANE

PK - pion kanalizacyjny

PRZEGRODA HPL
ZLEW TECHNICZNY 50X40

RZUT-PROJEKTOWANE

1:50

B

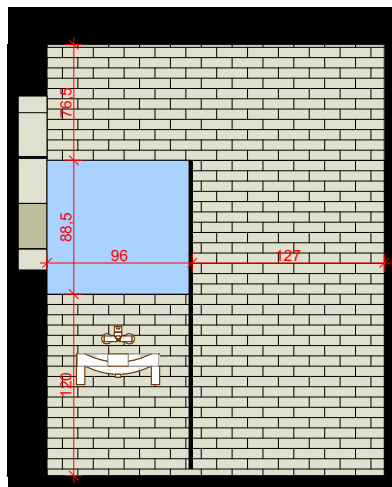

1.01

1:50

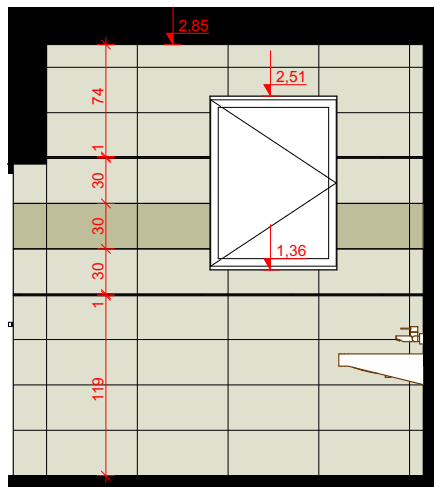

1.02

1:50

UWAGA:

ARMATURA PRZEZNACZONA DLA OSÓB O
 OGRANICZONEJ MOŻLIWOŚCI PORUSZANIA:

A. MISKA USTĘPOWA:
 KOŁO NOVA PRO BEZ BARIER M33120
 Z DESKĄ 60114

B. UMYWALKA: KOŁO NOVA PRO BEZ BARIER
 M38165

C. PORĘCZ PODŁOGOWA UCHYLNA: PUCHW-70

D. PORĘCZ KĄTOWA: PKL-50/30

E. PORĘCZ ŚCIENNA: PP-20

C

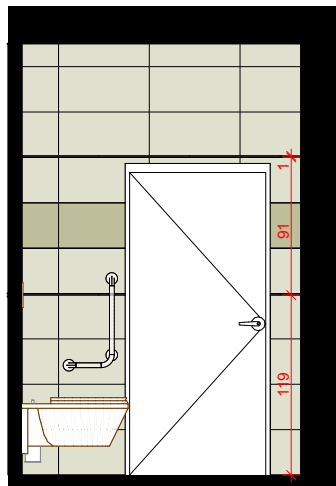

1.03

1:50

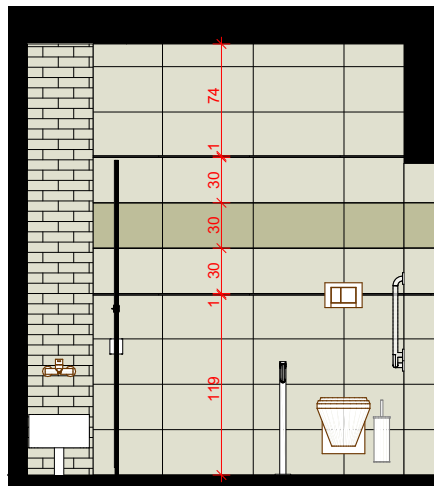

1.04

1:50



PROPAGITA
 WWW.PROPAGITA.PL

Investycja: REMONT I DOSTOSOWANIE DO POTRZEB OSÓB
 NIEPEŁNOSPRAWNYCH SANITARIATÓW NA PARTERZE
 BUDYNKU WARSZTATU TERAPII ZAJĘCIOWEJ W
 CHRZANOWIE

Adres: ul. SOKOŁA 8 / 32-500 CHRZANÓW
 dz. nr: 3546/285
 jed.ewid.: 120303_4 Chrzanów-miasto / obr.: 0001 Chrzanów

Projektant: Imię i nazwisko / nr upr. _____ Podpis _____
 mgr inż. arch. **Michał Tempieński**
 upr.: MPOIA/71/2014, MP-2109
 upr. budowlana w specjalności: architektonicznej
 do projektowania bez ograniczeń _____ STYCZEŃ 2021

Branża: WNĘTRZA **Faza:** PR

Skala: 1:50 **Nr rys.:** A - 04

Nazwa rys.: **PROJEKT WC1**

A

B

C

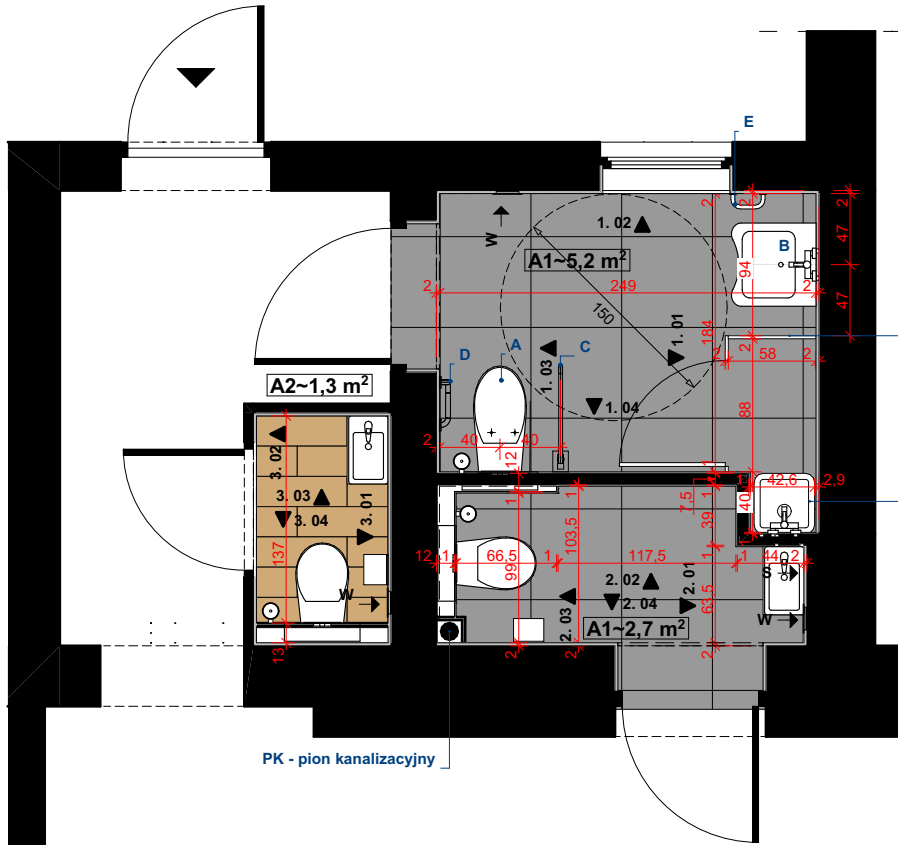

RZUT-PROJEKTOWANE

1:50

PLYTKI PODŁOGOWE

 PLYTKA PODŁOGOWA 20x114,5

PLYTKI ŚCIENNE

 PLYTKA ŚCIENNA 20x114,5

 PLYTKA 30x60

 PLYTKA SZKLANA 30x80 - WZÓR

 LUSTRO WKLEJANE

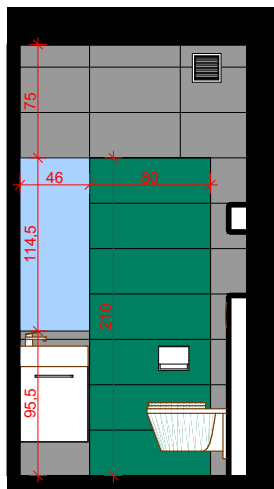

3.01

1:50

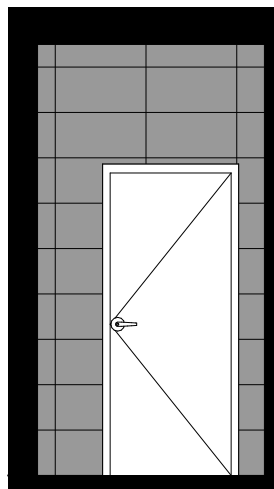

3.02

1:50

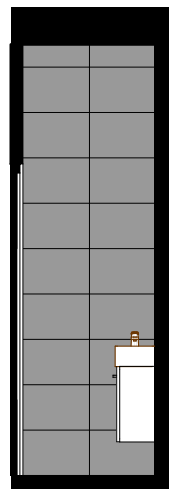

3.03

1:50

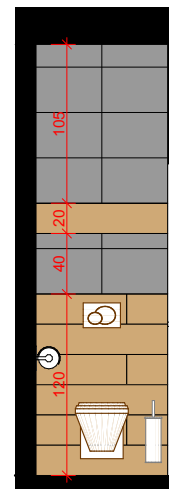

3.04

1:50



PROPAGITA
WWW.PROPAGITA.PL

Investycja: REMONT I DOSTOSOWANIE DO POTRZEB OSÓB NIEPEŁNOSPRAWNYCH SANITARIATÓW NA PARTERZE BUDYNKU WARSZTATU TERAPII ZAJĘCIOWEJ W CHRZANOWIE

Adres: ul. SOKOŁA 8 / 32-500 CHRZANÓW
dz. nr: 3546/285
jed.ewid.: 120303_4 Chrzanów-miasto / obr.: 0001 Chrzanów

Projektant: mgr inż. arch. **Michał Tempieński**
upr.: MPOIA/71/2014, MP-2109
upr. budowlana w specjalności: architektonicznej do projektowania bez ograniczeń
STYCZEŃ 2021

Branża: WNĘTRZA **Faza:** PR
Skala: 1:50 **Nr rys.:** A - 06



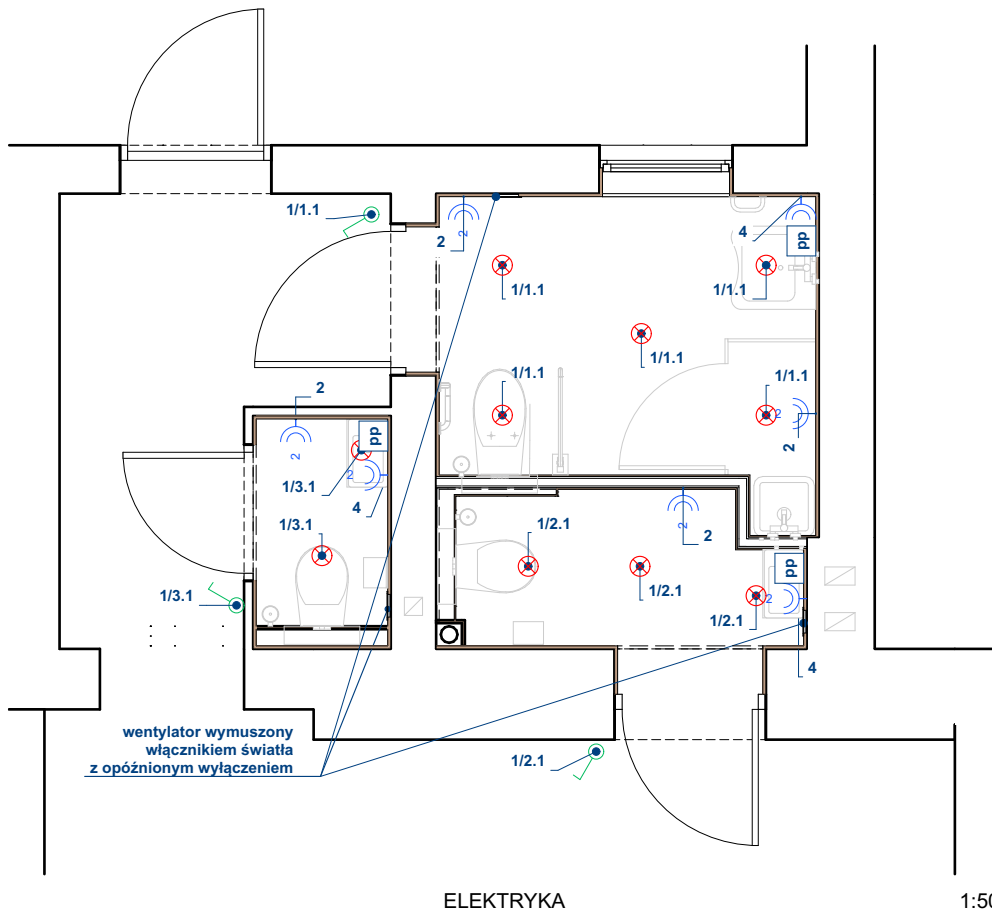

Nazwa rys.: PROJEKT WC3



OBWODY ELEKTRYCZNE

Nr obwodu	1	2	4
Faza	1	1	1
Typ kabla	YDYżo 3x1,5	YDYżo 3x2,5	YDYżo 3x2,5
Przeznaczenie	OŚWIETLENIE - WC	GNIAZDKA UŻYTKOWE - NP. ELEKTRYCZNA SUSZARKA DO RĄK	GNIAZDKA, PRZEPŁYWOWY PODGRZEWACZ CWU

LEGENDA:

-  2 GNIAZDKO ELEK. PODWÓJNE Z BOLCEM OCHRONNYM 230V, IP44
-  ŁĄCZNIK INSTALACYJNY 1-BIEGUNOWY
-  ŁĄCZNIK INSTALACYJNY 1-BIEGUNOWY SCHODOWY
-  WPUST JEDNOFAZOWY OŚWIETLENIA WEW. - SUFITOWY
-  PRZEPŁYWOWY PODGRZEWACZ WODY

UWAGA:

1. WYKOŃCZENIE PRZYBORÓW ELEKTRYCZNYCH DOPASOWAĆ DO URZĄDZEŃ I FUNKCJI

nr. obwodu zasilającego nr. pomieszczenia
nr. włącznika

2/1.1



PROPAGITA
WWW.PROPAGITA.PL

Inwestycja: REMONT I DOSTOSOWANIE DO POTRZEB OSÓB NIEPEŁNOSPRAWNYCH SANITARIATÓW NA PARTERZE BUDYNKU WARSZTATU TERAPII ZAJĘCIOWEJ W CHRZANOWIE

Adres: ul. SOKOŁA 8 / 32-500 CHRZANÓW
dz. nr. 3546/285
jed.ewid.: 120303_4 Chrzanów-miasto / obr. :0001 Chrzanów

Projektant: mgr inż. arch. **Michał Tempieński** Podpis
upr.: MPOIA/71/2014, MP-2109
upr. budowlana w specjalności: architektonicznej do projektowania bez ograniczeń STYCZEŃ 2021

Branża: WNĘTRZA **Faza:** PR
Skala: 1:50 **Nr rys.:** A - 07
Nazwa rys.: **SCHEMAT INST. ELEKT.**